Alles aus einer Hand.

REGIERUNGSPRÄSIDIUM STUTTGART

Baden-Württemberg

Wir sind für Sie da!

Die Aufgaben des Regierungspräsidiums sind so vielfältig wie die Menschen, die im Regierungsbezirk Stuttgart leben. Wir bieten den Bürgerinnen und Bürgern, den Landkreisen, Städten und Gemeinden, den Wirtschaftsunternehmen und sonstigen Institutionen als moderner Dienstleister und Partner übersichtliche und klare Zuständigkeiten, hohe Kompetenz und schnelle Entscheidungen. Das Regierungspräsidium Stuttgart ist die größte Landesbehörde in Baden-Württemberg. In unseren Abteilungen sind viele verschiedene Verwaltungszweige unter einem Dach vereint, so zum Beispiel das Baurecht, die Denkmalpflege, der Verbraucherschutz, der Ländliche Raum, der Verkehr, der Gewässer- und Umweltschutz, polizeiliche Themen, das Schul- und Bildungswesen oder das Gesundheitswesen. Dabei bündelt das Regierungspräsidium als Drehscheibe der Verwaltung die unterschiedlichen Interessen und wägt diese gerecht gegeneinander ab.

Mit besten Grüßen

Johannes Schmalzl
Regierungspräsident

Aufsicht.

Die kommunale Verfassungs- und Verwaltungsaufsicht kontrolliert die Gesetzmäßigkeit von kommunalen Selbstverwaltungsangelegenheiten, z. B. im Wege der Wahlprüfung bei Kommunal- und Oberbürgermeisterwahlen oder im Rahmen der Entscheidung über Widersprüche gegen die Ablehnung von Bürgerbegehren. Die Wirtschafts- und Finanzaufsicht prüft die kommunalen Haushalte. Aber wir prüfen und kontrollieren nicht nur, sondern beraten, fördern und schützen die Gemeinden auch bei der Erfüllung ihrer Aufgaben und stärken ihre Entschlusskraft und Selbstverantwortung.

Kommunalaufsicht
Referat „Kommunal- und Sparkassenwesen, Feuerwehr und Katastrophenschutz“

„Zutrauen veredelt den Menschen,
ewige Bevormundung hemmt sein Reifen“
– Johann Gottfried Frey, Entwurf zur Munizipalverfassung 1808

Stiften gehen.

Stiftungen gewinnen für die Bewältigung der Herausforderungen in unserer Gesellschaft eine immer größer werdende soziale und politische Bedeutung. Im Regierungsbezirk Stuttgart hat sich seit 1980 die Zahl der Stiftungen mit heute über 1.100 mehr als verfünffacht. Wir sind für die Anerkennung rechtsfähiger Stiftungen zuständig und bieten bei allen stiftungsrechtlichen Fragen kompetente Beratung und Dienstleistungen.

Stiftungsaufsicht
Referat „Kommunal- und Sparkassenwesen, Feuerwehr und Katastrophenschutz“

„Irgendwo müssen wir doch hin mit unserer Verantwortung.“
– Wolfgang Borchert

Wir haben einen Plan.

Die oftmals umstrittenen Großprojekte wie Straßen, Bahnhöfe, Stromleitungen oder Flughäfen werden nach einem sogenannten Planfeststellungsverfahren geregelt. Dabei kommen alle betroffenen Bürger, Kommunen und Interessenträger zu Wort, um möglichst zügig eine faire Lösung zu finden. Wir prüfen und erwägen die Hinweise, Bedenken und Argumente und entscheiden mit einem Planfeststellungsbeschluss. Dieser ersetzt alle sonst erforderlichen Genehmigungen und dient damit dem Bürokratieabbau. Und wenn alle Einigungsbemühungen gescheitert sind, entscheiden wir am Ende zum Wohle der Allgemeinheit auch über Enteignungen.

Planfeststellungen
Referat „Recht, Planfeststellung“

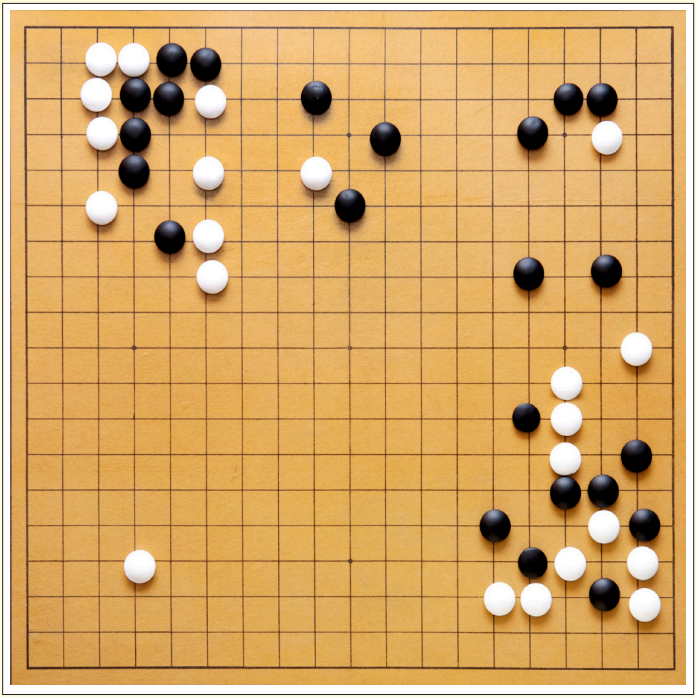

„Je planmäßiger der Mensch vorgeht,
um so wirkungsvoller trifft ihn der Zufall.“
– Friedrich Dürrenmatt

Ihr Standort.

So genannte weiche Standortfaktoren, wie ein gutes Wohnumfeld, attraktive Einkaufs- und Freizeitmöglichkeiten, tragen nicht nur zum sozialen Ausgleich und friedlichen Zusammenleben bei, sie ziehen auch Arbeits- und Ausbildungsplätze an. Deshalb fördern wir die städtebauliche Erneuerung der Städte und Gemeinden, kommunale Vorhaben zur Tourismusinfrastruktur und stärken mit der Denkmalpflege die kulturelle Identität in den Gemeinden.

Stadtsanierung
Referat „Stadtsanierung, Gewerberecht, Preisrecht“

„Wandlung ist notwendig
wie die Erneuerung der Blätter im Frühling.“
– Vincent van Gogh

Soziale Netze.

Durch finanzielle Zuwendungen verbessern wir die soziale Infrastruktur der Gemeinden, wie Kinderkrippen, Beratungsstellen, Altenhilfe und vieles mehr. Wir tragen zu einer bestmöglichen Versorgung der Bevölkerung mit gut ausgerüsteten Krankenhäusern und Rettungsdiensten bei.

Kulturelle und soziale Infrastruktur
Referat „Kulturelle und soziale Infrastruktur, Krankenhausfinanzierung, Fachstelle für das öffentliche Bibliothekswesen“

„Wir leben in der besten aller möglichen Welten.“
– Gottfried Wilhelm Leibniz

Meisterlich.

Egal, ob Sie Fachkraft Agrarservice, Fischwirt, Forstwirt, Gärtner, Hauswirtschafter, Landwirt, Landwirtschaftlicher Brenner, Landwirtschaftlicher Laborant, Hufbeschlagsschmied, Milchtechnologe, Milchwirtschaftlicher Laborant, Pferdewirt, Revierjäger, Tierwirt oder Winzer werden wollen; egal, ob Sie Mann oder Frau sind – bei uns liegen Sie richtig. Wir betreuen schon 1.500 Auszubildende in den „grünen Berufen“. Und wer will, den machen wir auch zum Meister.

Landwirtschaftliche Aus-, Fort- und Weiterbildung
Referat „Recht und Verwaltung, Bildung“

„Grau, teurer Freund, ist alle Theorie,
und grün des Lebens goldner Baum.“
– Johann Wolfgang von Goethe, Faust I / Mephistopheles

Über den Wolken ...

... kann die Freiheit nicht grenzenlos sein.
Wir genehmigen und beaufsichtigen Verkehrs- und Sonderlandeplätze, Segelfluggelände, Luftfahrtunternehmen, Luftfahrerschulen und Luftfahrtveranstaltungen und erteilen Privatpilotenlizenzen, Außenstart- und -landeerlaubnisse für Hubschrauber und Flächenflugzeuge sowie Aufstiegserlaubnisse für Ballone und Modellflieger.

Referat „Verkehr“

„Den Gesetzen gehorchen wir nur deswegen,
um frei sein zu können.“
– Marcus Tullius Cicero

Bewegungslinien.

Wir genehmigen kreisüberschreitende und internationale Verkehrslinien, Ausnahmen von Zulassungs-, Bau- und Betriebsvorschriften, Ausgleichszahlungen für verbilligte Schülerfahrkarten und Behindertenfahrausweise und fördern Infrastrukturmaßnahmen wie zentrale Omnibusbahnhöfe, Park+Ride-Anlagen und Busbeschleunigungen.

Referat „Verkehr“

„Jede Bewegung verläuft in der Zeit und hat ein Ziel.“
– Aristoteles

Es liegt etwas in der Luft.

An hochbelasteten innerstädtischen Straßen werden die Grenzwerte für Feinstaub und Stickstoffdioxid, zwei gesundheitsgefährdende Stoffe, überschritten. Zentraler Verursacher ist hierfür der Straßenverkehr. Zur Verbesserung der Luftqualität in Städten und Gemeinden wurden von uns Luftreinhaltepläne erarbeitet. Dazu gehört unter anderem auch die Ausweisung von Umweltzonen, verbunden mit Fahrverboten für Fahrzeuge mit hohem Schadstoffausstoß.

Luftreinhaltepläne
Referat „Industrie Schwerpunkt Luftreinhaltung“

„Luft! Luft! Mir erstickt das Herz!“
– Richard Wagner, Tristan und Isolde / Isolde

Je früher desto besser.

Wissenschaftliche Erkenntnisse zeigen, dass Bildungsprozesse des Kindes möglichst rechtzeitig unterstützt werden müssen. Unsere Frühförderung bietet Kindern Diagnostik und Förderung und ihren Eltern Beratung und Begleitung. Dabei leiten uns die Grundprinzipien Ganzheitlichkeit, Familienorientierung, Interdisziplinarität, Regionalisierung und Kooperation/Koordination.

Frühförderung
Referat „Grund-, Werkreal-, Haupt-, Real-, Gemeinschafts- und Sonderschulen“ und Referat „Gesundheitsförderung, Prävention, Landesarzt für behinderte Menschen“

„Von allen Fehlern, die in der Erziehung gemacht werden, ist der Glaube an ererbte Grenzen der Entwicklung der schlimmste.“
– Alfred Adler

Die Reifeprüfung.

Wir fördern die pädagogisch-fachliche Entwicklung der Schulen und sind für eine effiziente Organisation, die Optimierung der Schulstruktur, eine ausgewogene Klassenbildung und die Durchführung zentraler Prüfungen verantwortlich. Außerdem wirken wir mit bei der Erstellung von Prüfungsaufgaben für das schriftliche Abitur, bei der Organisation der Korrekturen und der Durchführung des mündlichen Abiturs. Auch bei der Ausgestaltung der Ganztagesangebote an den Gymnasien sind wir beratend beteiligt.

Abiturprüfungen
Referat „Allgemein bildende Gymnasien“

„Mit den Jahren steigern sich die Prüfungen.“
– Johann Wolfgang von Goethe

Veni, vidi, virti.

LEADER ist ein Förderinstrument der EU und des Landes zur Weiterentwicklung ländlicher Lebens- und Wirtschaftsräume. Es bietet die Chance, durch gezielte Förderung strukturverbessernder und innovativer Projekte neue Impulse zu geben. Wir begleiten die lokalen Akteure bei der Umsetzung. Beim Projekt „Virtuelle Limeswelten“ haben 11 Kommunen den Limesabschnitt zwischen Widdern und Alfdorf zu einem einzigartigen Computermodell in moderner 3D-Technik und mit interaktiven Steuerungselementen aufbereiten lassen. Entstanden ist ein virtueller Reiseführer in die antike Welt der Römer, der wirklich Spaß macht.

Strukturförderung der EU (Leader) - Virtuelle Limeswelten
Referat „Betriebswirtschaft, Agrarförderung und Strukturentwicklung“ und Abteilung „Landesamt für Denkmalpflege“

„Du musst doch endlich begreifen, was das für ein Kosmos ist,
von dem Du ein Teil bist.“
– Marc Aurel

Von oben sieht man mehr.

Anhand von Luftbildern können wir im Boden verborgene frühgeschichtliche Überreste ausfindig machen. Eine unserer spektakulärsten Entdeckungen war die römische Siedlung bei Neuenstadt am Kocher. In trockenen Sommern zeichneten sich aus der Luft auf den Feldern die Mauerfundamente einer 20 ha großen Stadt aus dem 2. und 3. Jahrhundert ab. Dass eine so große antike Siedlung bis heute nicht überbaut wurde, ist ein einmaliger Glücksfall.

Luftbildprospektion
Referat „Archäologische Denkmalpflege: Zentrale Fachdienste und Restaurierungswerkstatt“

„Wer nicht von dreitausend Jahren, sich weiß Rechenschaft zu geben, bleib im Dunkel unerfahren, mag von Tag zu Tage leben“
– Johann Wolfgang von Goethe

TB or not TB.

Die Tuberkulose gehört zu den gefährlichsten und weltweit am häufigsten tödlichen, bakteriellen Infektionskrankheiten der Lunge. Etwa ein Drittel der Weltbevölkerung ist infiziert. Jede Sekunde kommt ein weiterer Fall hinzu. Jährlich erkranken rund 9 Mio. Menschen, 1,1 Mio. sterben daran. Unser Ziel ist die frühzeitige Erkennung einer Infektion sowie der Nachweis einer erfolgreichen Therapie. Dadurch beugen wir einer Weiterverbreitung dieser Krankheit vor.

Allgemeine Hygieneangelegenheiten
Referat „Allgemeine Hygiene, Infektionsschutz“

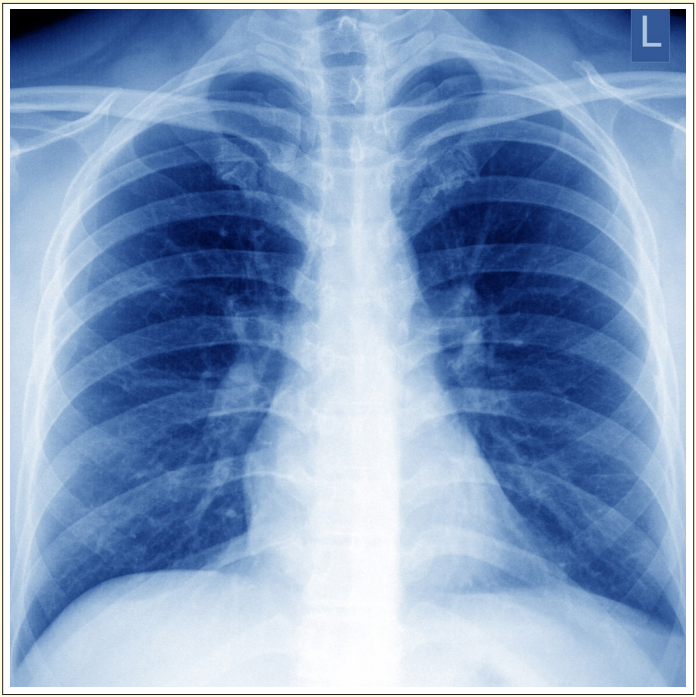

„Aus welchem Stoff schuf einst dich die Natur,
daß so viel fremde Schatten sich dir neigen“
– William Shakespeare

Glücksfall.

„Das Bedürfnis nach dem großen Glück im Spiel wird für immer mehr Menschen zu einer Sucht. Durch meine Arbeit sorge ich dafür, dass das Thema und die damit verbundenen Probleme mehr Aufmerksamkeit erhalten. So können wir wirkungsvoll über Verführungstechniken und mögliche Gefahren aufklären und das Unglück vermeiden helfen.“

Katja Schnell, Landesgesundheitsamt,
Referat „Gesundheitsförderung, Prävention,
Landesarzt für behinderte Menschen“

„Wer dem Glück entsagt, hat das Glück erjagt.“
– Ernst Ziel

Es kann jeden treffen.

Ein Bürger erleidet einen Schlaganfall. Eine Lähmung der linken Gliedmaßen ist die Folge. Unsere Versorgungsärzte können beurteilen, bis zu welchem Grad eine Behinderung vorliegt und in welchem Umfang dem Betroffenen ein Nachteilsausgleich gewährt werden kann. Sie besitzen besondere Kenntnisse über die ursächlichen Faktoren von Gesundheitsstörungen und die Auswirkungen von Behinderungen.

Schwerbehindertenanerkennung
Referat – „Versorgungsärztlicher Dienst“

„Toleranz sollte eigentlich nur eine vorübergehende Gesinnung sein. Sie muss zur Anerkennung führen.“
– Johann Wolfang von Goethe

Wir sind:

2.621	Mitarbeiterinnen und Mitarbeiter in über 120 verschiedenen Berufen
52 %	weiblich
48 %	männlich
1.147	Beamte
1.474	Tarifbeschäftigte
1.089	Teilzeitbeschäftigte
11 %	schwerbehindert

Stand: 1. Juli 2015

Unser Leitbild:

Wir sorgen für optimale Entwicklung und fairen Interessenausgleich.

Regierungsbezirk Stuttgart

3	Regionen
2	Stadtkreise
11	Landkreise
38	Große Kreisstädte
343	Gemeinden
10.558	km² Fläche
4.002.571	Einwohner

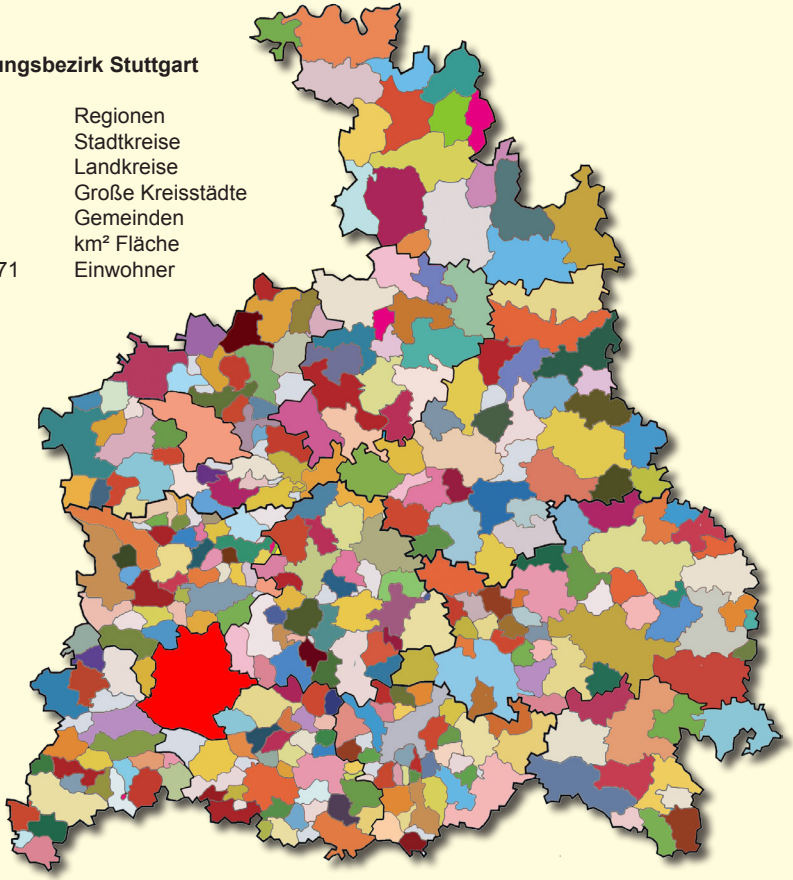

Wer wir sind und was wir tun

Kompetenzzentrum Energie / Bibliothekswesen / Design-Center / Infozentrum Patente / Bewusste Kinderernährung / Obst- und Gartenbau / Direktvermarktung / Bau von Autobahnen, Bundes- und Landesstraßen / Ökomobil / Life+-Projekt Streuobstwiesen / Inklusion / Lehrerfortbildung / Archäologie Kelten / Multiresistente Erreger / Wasserhygiene / WHO Kompetenzzentrum

Alles aus einer Hand

Kommunalaufsicht / Stiftungswesen / Planfeststellung / Stadtsanierung / Kulturelle und soziale Infrastruktur / Landwirtschaftliche Aus- und Fortbildung / Luftverkehr / Verkehrsinfrastruktur / Luftreinhaltung / Frühförderung / Abiturprüfungen / Virtuelle Limeswelten / Luftbildprospektion / Laboruntersuchungen / Glücksspielsucht / Schwerbehindertenanerkennung

Gut, dass es uns gibt

Feuerwehrwesen / Pflanzliche und tierische Erzeugung / Lebensmittelüberwachung / Brücken und Tunnelbau / Straßenbetrieb und Verkehrstechnik / Lärmschutz / Hochwasserschutz / Strahlenschutz / Artenschutz / Umwelt- und Arbeitsschutz / Kampfmittelbeseitigungsdienst / Schwertransporte / Schulpsychologische Dienste / Denkmalschutz / Infektionsschutz / Opferversorgung

Das „Pallas“-Gebäude (1994) des Regierungspräsidiums Stuttgart in Stuttgart-Vaihingen – Architekt: Helmut Jahn, Chicago

Bildnachweis: Gruppenfoto: Benjamin Waldmann, RPS, R56 / Aufsicht: Stimmzettel in Wahlurne © Christian Schwier, Fotolia / Stiften gehen: Buntstifte, Fotolia / Wir haben einen Plan: Go-Brett, istockphoto / Ihr Standort: Schwäbisch Hall, Ralf Cronauer, RPS, R91 / Soziale Netze: Crowd © Dmitry Nikolaev, Fotolia / Über den wolken: Ho-Yeol Ryo, Michele Travierso, flickr / Bewegungslinien: Qi Feng, depositphotos / Es liegt etwas in der Luft: Stuttgart, Landesanstalt für Umwelt, Messungen und Naturschutz (LUBW) / Je früher desto besser: duck © brongkie, Fotolia / Die Reifeprüfung: Abtiturprüfung 2012, Peter Zaar, RPS, Pressestelle / Veni, vidi, virti: Virtuelle Limeswelten, ArcTron 3D GmbH & 7reasons Medien GmbH (2011) / Von oben sieht man mehr: Luftbild Neuenstadt, RPS, R84 / B or not TB: x-ray © wonderisland, Fotolia / Glücksfall: Würfel, www.oldskoolman.de / Es kann jeden Treffen: Rollstuhl © Mammut Vision, Fotolia / Pallas-Gebäude: Igepa Industrie- und Gewerbepark Bauträger gmbH & Co
Layout: Ralf Cronauer, RPS, R91

Wir sind für Sie da.

Bürgertelefon
0711 904-10100
E-Mail: buergerreferent@rps.bwl.de

Regierungspräsidium Stuttgart
Ruppmannstraße 21
70565 Stuttgart
Telefon 0711 904-0
Telefax 0711 904-11190
E-Mail: poststelle@rps.bwl.de
Internet: www.rp-stuttgart.de

Juli 2015